



PAARI<sup>®</sup> SOFTWARE



titan<sup>®</sup> libra Werkslogistik



## SOFTWARELÖSUNGEN VON PAARI®

# titan® libra Werkslogistik

Das Softwaresystem titan® libra Werkslogistik ist eine modular aufgebaute ERP-Software speziell für die Logistik-Branche. Es zeichnet sich durch seine hohen Integrationsmöglichkeiten in bestehende Prozesse aus.

Das Programm titan® kann durch zahlreiche Module erweitert werden. Auch eine Anpassung der Software an oder Neuerstellung für Ihre Prozesse ist möglich. Für das Programm wurde ein einheitliches Layout mit intuitiver Bedienung entwickelt, um sowohl Um- als auch Neueinsteigern einen einfachen und schnellen Umgang mit dem Programm zu ermöglichen.

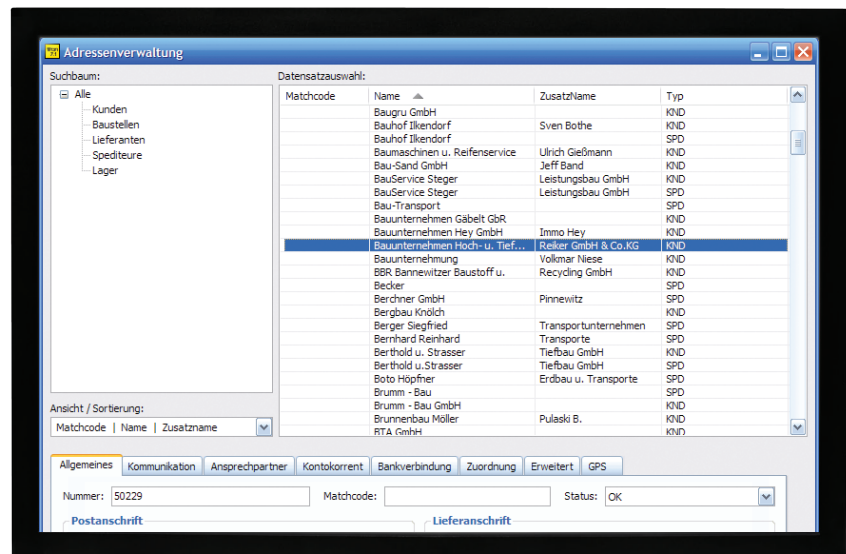

### » Anmeldung Logistikvorgänge

Neben der Anmeldung an Selbstbedienterminals durch den Lkw-Fahrer können die ankommenden Fahrzeuge auch von einem Bediener (bspw. Pförtner) im System angemeldet werden. Es wird individuell konfiguriert, welche Stammdaten seitens des Transportes für Sie relevant sind und eingetragen werden müssen (Pflichtfelder). Einzugebende Daten können sein:

- Auftrags-/Transportnummer
- Kennzeichen Fahrzeug
- Fahrername, Handynummer
- Lieferant, Kunde, Spedition, Lieferort
- etc.

Nach der Anmeldung wird ein Vorgang im System erzeugt, welcher durch die einzelnen Stationen mit Hilfe eines Statuskennzeichens geleitet wird. Eine Station können wiederum Selbstbedienterminals sein (Einfahrt, Verladung, Waage, Ausfahrt etc.) oder auch PC-Arbeitsplätze sein (Theken, Leitstände, Pförtner etc.).

### » Übersicht Logistikvorgänge

Es werden alle Vorgänge die sich im System befinden in tabellarischer Form übersichtlich dargestellt. Eine farbliche Markierung zeigt sofort Vorgänge die sich außerhalb der Norm befinden

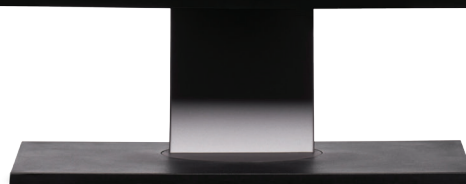

(bspw. Pagerruf ignoriert, nach Verladung nicht ausgefahren etc.). Standardansichten:

- Lkw auf dem Parkplatz
- Lkw auf dem Gelände
- Lkw mit Ausfahrt in den letzten 4 Stunden

Die Ansichten können nach Kundenwunsch individuell eingerichtet werden (auch durch den Nutzer selbst).

### » Statistik

Sollen Auswertungen über alle Vorgänge durchgeführt werden spielt das Modul „Statistik“ seinen Stärken aus. Zahlreiche vorgefertigte Statistiken können mit Hilfe des Statistikgenerators auf die eigenen Bedürfnisse angepasst werden. Es stehen Filter für Stammdaten oder Zeiträume zur Verfügung. Aus den standardmäßigen Statistiken können problemlos Aussagen über Standzeiten oder Verladezeiten in Ihrem Unternehmen getätigt werden. Diese stehen Ihnen über Druck- und Exportmöglichkeiten für die Verhandlungen mit Ihren Speditionen zur Verfügung.

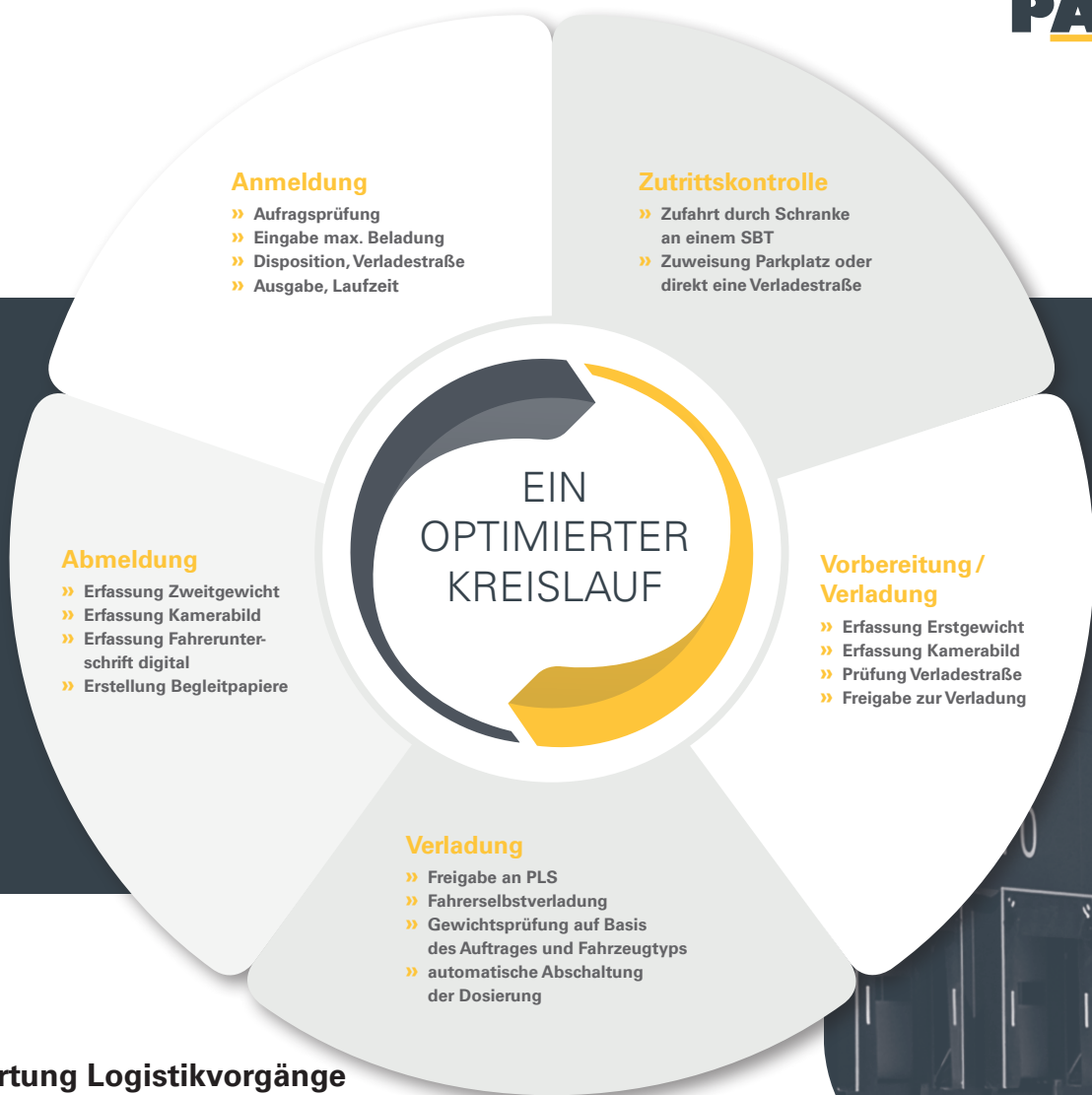

## » Auswertung Logistikvorgänge

Alle abgeschlossenen Vorgänge können nachbetrachtet werden. Dazu werden die erfassten Stammdaten angezeigt. In den Logistikvorgängen kann nach zahlreichen Dimensionen gesucht und gefiltert werden. Zeitstempel zeigen wann sich die Fahrzeuge an den Stationen befunden haben und ermöglichen Ihnen bspw. eine Standzeit- oder Ladezeitermittlung durchzuführen. Auch Lieferscheine, Wägescheine und andere Papiere werden mittels einer Sammelmappe übersichtlich dargestellt. Darüber hinaus sind die Bilder von Kameras (bei der Einfahrt, bei der Wiegung, bei der Ausfahrt) ersichtlich.

## » Pagermodul

Alle Pager die sich in dem Unternehmen befinden werden im Pagermodul hinterlegt. Je nach Pagermodell können auch die Batteriestände abgefragt werden. Zudem ist der letzte Nutzer einsehbar, so dass ein verlorengegangener Pager zugeordnet werden kann.

## » Weitere Module

- Barcodemodul
- Belegverwaltung (Angebote, Aufträge und Rechnungen)
- Dispositionsplan (Zeitfenster, Verladestraßen, Rampen)
- Kartenmodul
- Zeitfensterbuchung



**Sprechen Sie uns mit Ihren Wünschen und Vorstellungen an. Unser Vertrieb steht Ihnen sehr gerne mit Rat und Tat zur Verfügung.**

WIR SIND PAARI®

# Die PAARI® Group ist ein führender Lösungsanbieter der Bereiche:



Waagen



Software



Werkslogistik



Automatisierung

**Die PAARI® Group ist Ihr Spezialist für branchenspezifische und integrative Gesamtlösungen im Bereich Waagen, Software, Werkslogistik und Automatisierung.**

Unter dem Dach der PAARI® Group vereinen sich die zwei deutschen Schwesterunternehmen PAARI® Waagen- und Anlagenbau GmbH & Co. KG und PAARI® Systemhaus GmbH sowie die polnische PAARI® Wagi i Urządzenia Przemysłowe Sp. z o.o..

Sie decken entsprechend Ihrer Kerngeschäftsbereiche unterschiedliche Disziplinen im Anlagen- und Fahrzeugwaagenbau ab. Die Bandbreite der Leistungen reicht von der Entwicklung prozessoptimierender Software, über Lösungen für die Automatisierung von Wägeprozessen bis hin zum Bau von Waagen und Waagenanlagen.

Sie haben spezielle Wünsche und Bedürfnisse? Neben standardisierten Systemen bietet die PAARI® Group selbstverständlich auch ganzheitliche und kombinierte Individuallösungen entsprechend Ihrer Bedürfnisse und Anforderung an. Zur Lösungsfindung stehen Ihnen die kompetenten Mitarbeiter von PAARI® zur Verfügung.



**PAARI® GROUP**  
Bahnhofsplatz 4  
99095 Erfurt

**TELEFON** +49 (0) 36204 569 - 0  
**TELEFAX** +49 (0) 36204 569 - 28  
**MAIL** info@paari.de



Trotz sorgfältiger Kontrolle übernimmt die PAARI® Group keine Haftung oder Garantie für die Vollständigkeit, Richtigkeit oder Aktualität der Inhalte. Technische Änderungen sind vorbehalten. Stand: März 2016

[www.paari.de](http://www.paari.de)